

REGIONE PIEMONTE
AZIENDA SANITARIA LOCALE
“Città di Torino”
OSPEDALE SAN GIOVANNI BOSCO

SERVIZIO DI RADIOLOGIA / NEURORADIOLOGIA

Direttore dott. Giacomo Paolo VAUDANO

tel. 011.2402232 - 011.2402223 - fax 011.2402049

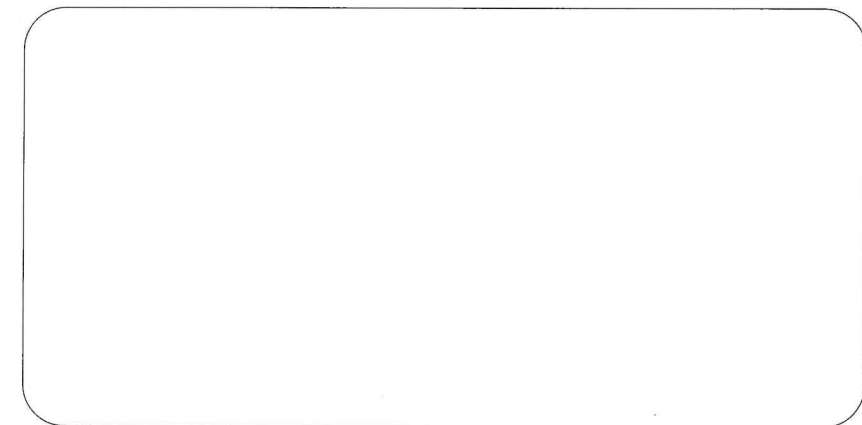

DA RIPORTARE **SEMPRE** AI CONTROLLI SUCCESSIVI

Istruzioni d'uso CD Paziente DirectView Carestream

gli studi sul CD

il CD nel lettore CD-ROM
uter, il programma parti-
).
gramma non parte auto-
ente andare su Risorse
puter -> CD DIRECT ->
.EXE

esente un referto apparirà la
anco. Altrimenti verrà visua-
termo come quello mostrato

Study/XP - RS NECK 000005		F Age 66	CT (187256)	Feb 14, 2004	Kodak
View Study Images					
HOSPITAL NAME					
Radiology Report					
Patient Name:		RS NECK CAROTIDS		Report Date:	
Patient ID:		000005		Accession No.: 187256	
Patient Birth Date:				Report Status:	
Referring Physician:		DEMO DR		Reason For Study:	
.....					
.....					
.....					

Per il corretto funzionamento dell'applicativo è necessario che activeX e Pop-up siano consentiti. Quando essi sono bloccati e visualizzate finestre del tipo:

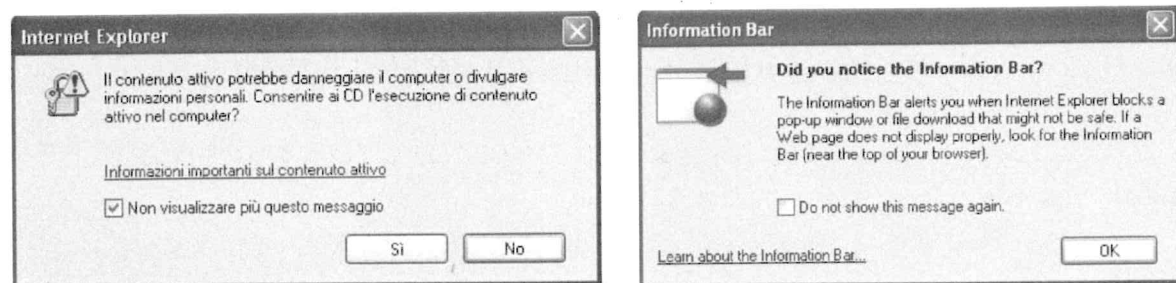

secuzione del programma con OK e proseguire.
casi verrà aggiunta una barra gialla sotto la normale barra di Explorer:

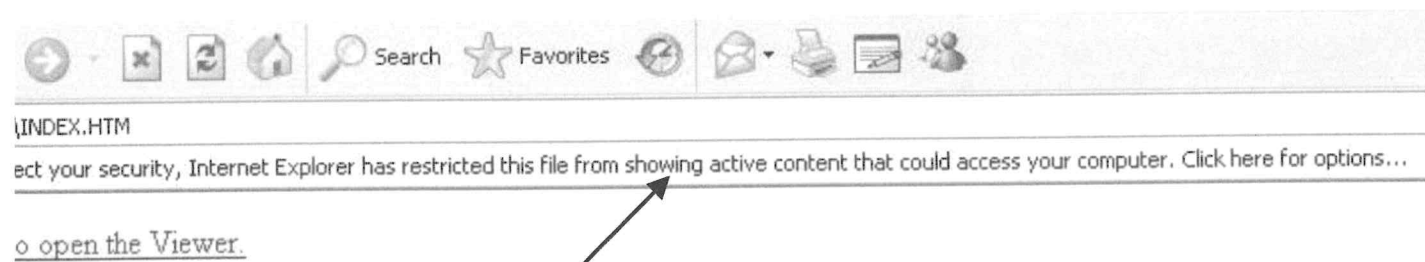

cursore sulla barra, e cliccare il tasto destro del mouse. Comparirà un menù a tendina; scegliere l'opzione: **Consenti**
occati.

su: **Visualizza immagini studio**

schermo simile al seguente:

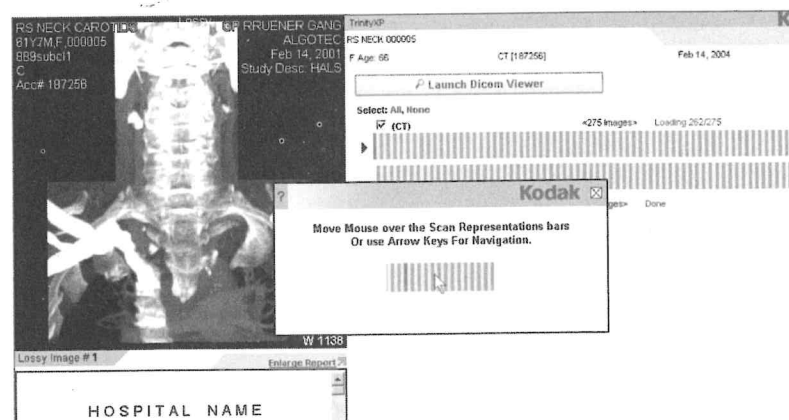

su **Light Viewer**

iare il visualizzatore base.

cliccare **Advanced Viewer**

anciare il visualizzatore avanzato.

Navigare nel Visualizzatore Light

Le immagini verranno caricate nell'interfaccia di Kodak Light Viewer, come nell'immagine seguente:

- per scorrere le immagini di una serie fare click sulla serie di interesse e girare la rotella del mouse oppure cliccare sulla barra di scorrimento a lato delle immagini e trascinarla.
- per modificare manualmente Luminosità e Contrasto tenere premuto il tasto sinistro del mouse contemporaneamente al tasto ALT e muovere il mouse in verticale (per cambiare la luminosità) e in orizzontale (per cambiare il contrasto).
- Per far partire il filmato cliccare sull'icona PLAY in basso a sinistra

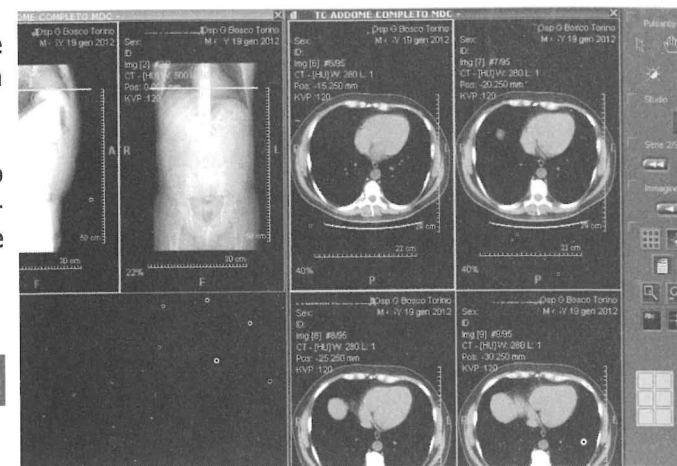

Navigare nel Visualizzatore Avanzato

Le immagini verranno caricate nell'interfaccia di Kodak DirectView Diagnostic Workstation, come nell'immagine seguente:

- per scorrere le immagini di una serie fare click sulla serie di interesse e girare la rotella del mouse oppure cliccare sulla barra di scorrimento a lato delle immagini e trascinarla.
- per modificare manualmente Luminosità e Contrasto tenere premuto il tasto destro e muovere il mouse in verticale (per cambiare la luminosità) e in orizzontale (per cambiare il contrasto).
- per altre modifiche cliccare sull'icona che si vuole usare.

